

Retos frente al cambio climático y al extractivismo desde una perspectiva de justicia climática

María Teresa Hosse

Plataforma Boliviana frente al Cambio climático

GHG Emission Pathways 2000-2100: All AR5 Scenarios

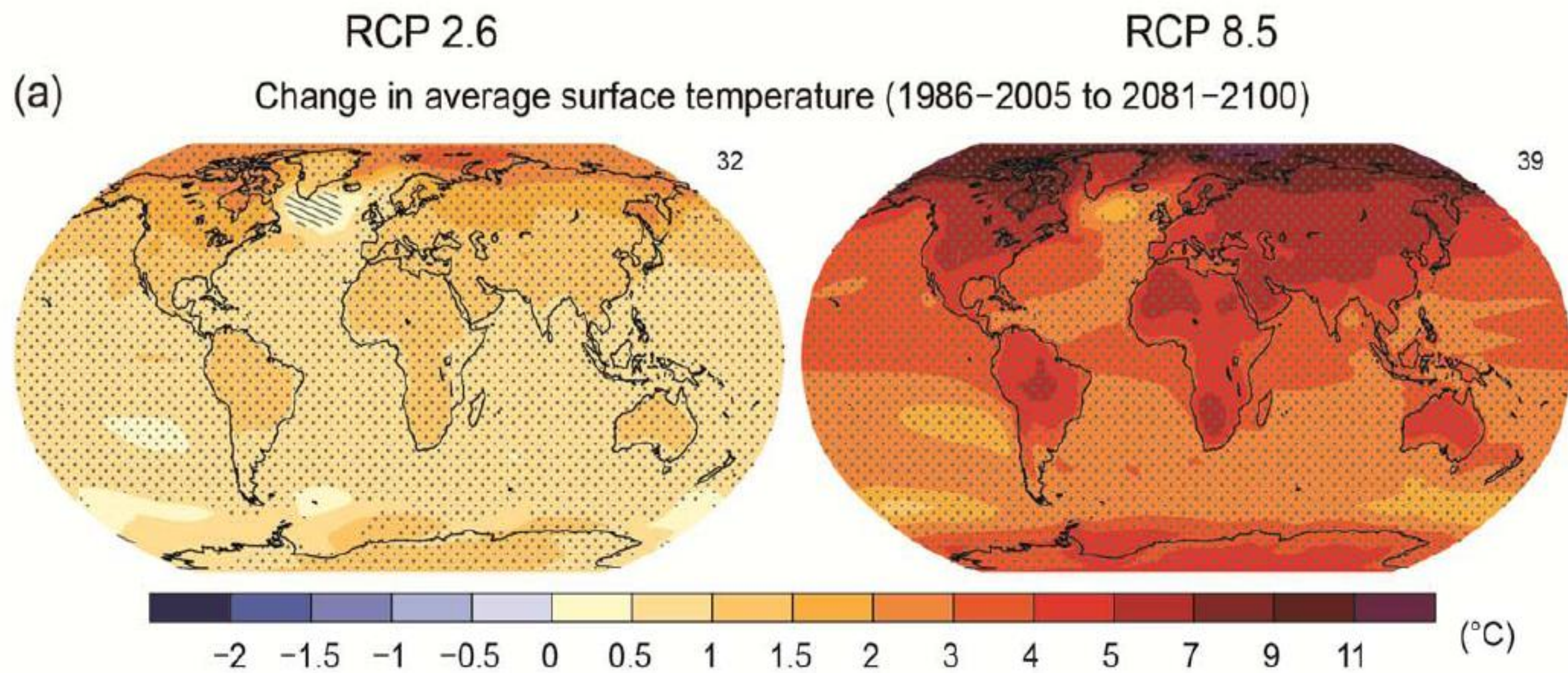
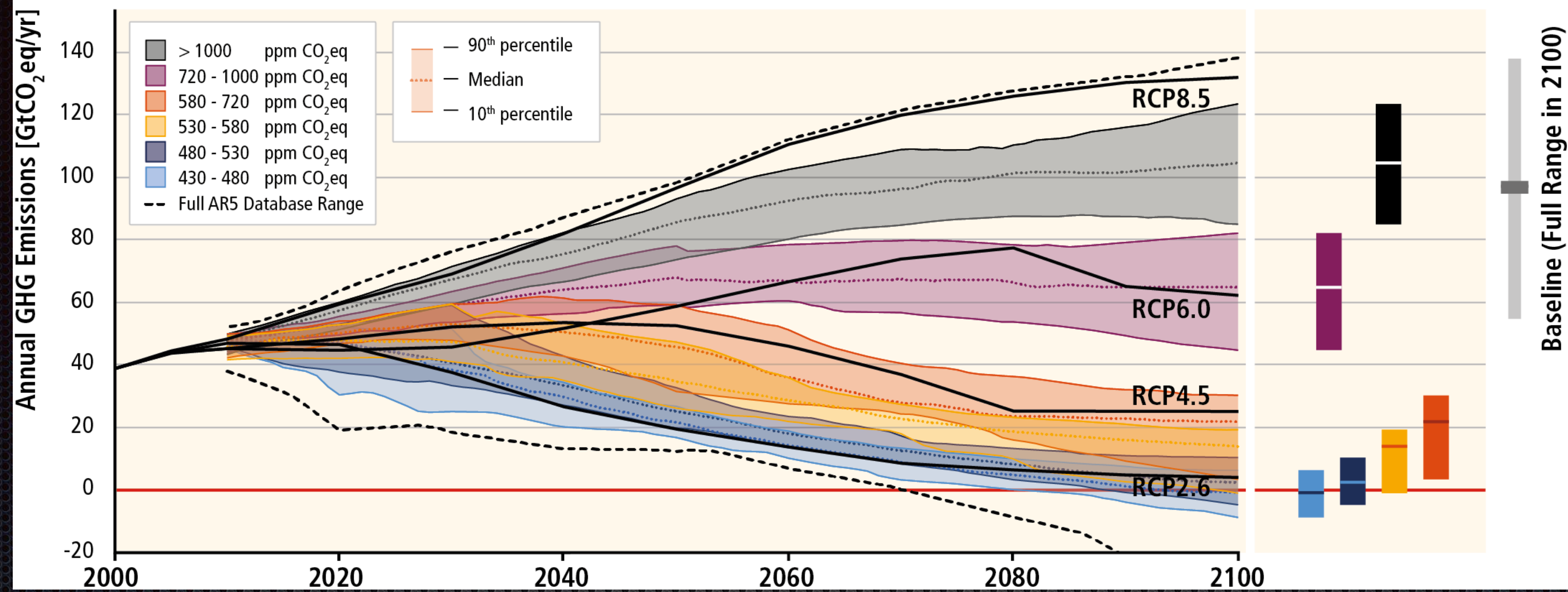

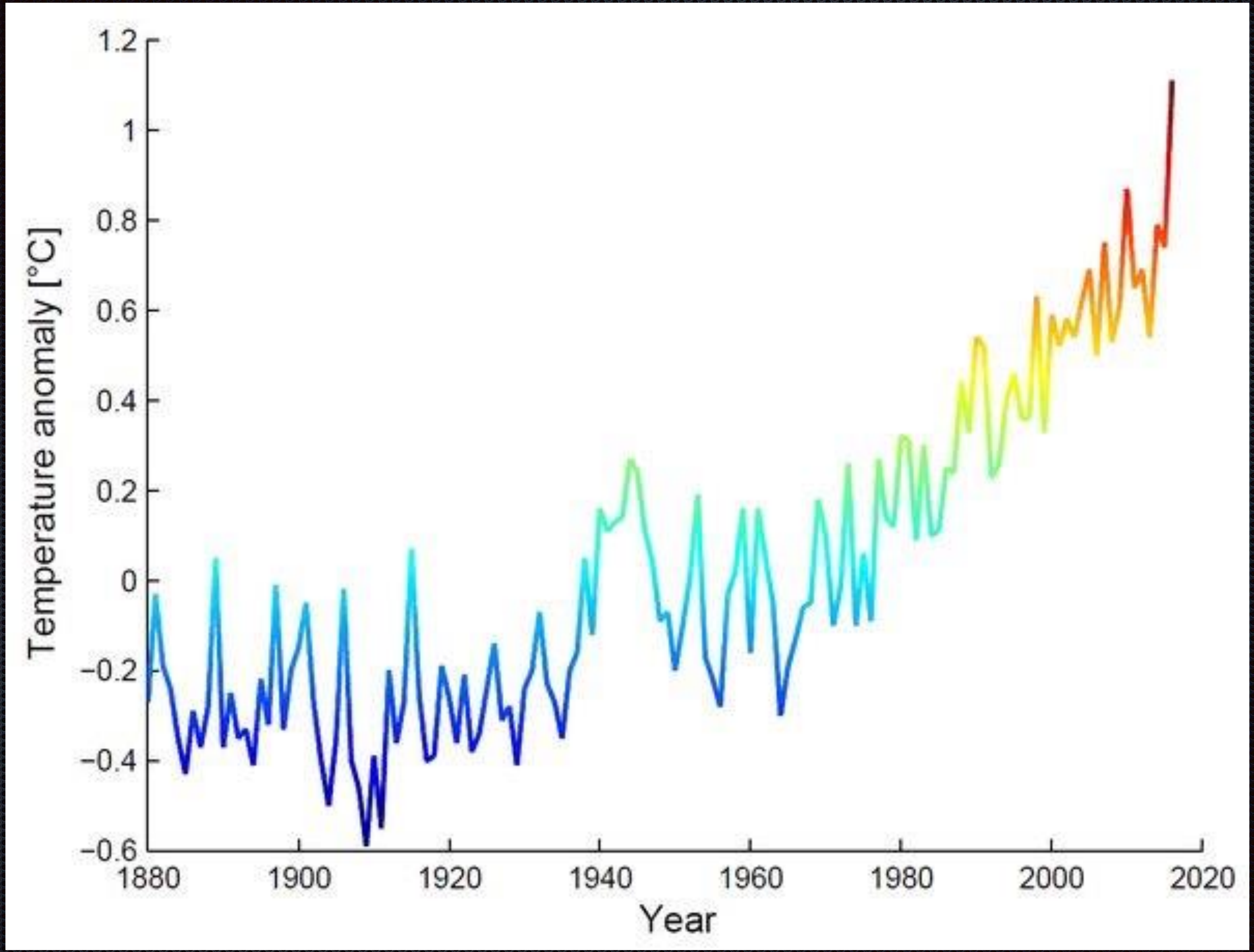

Year-to-Date Global Temperature

for 2016 and the other seven warmest years on record

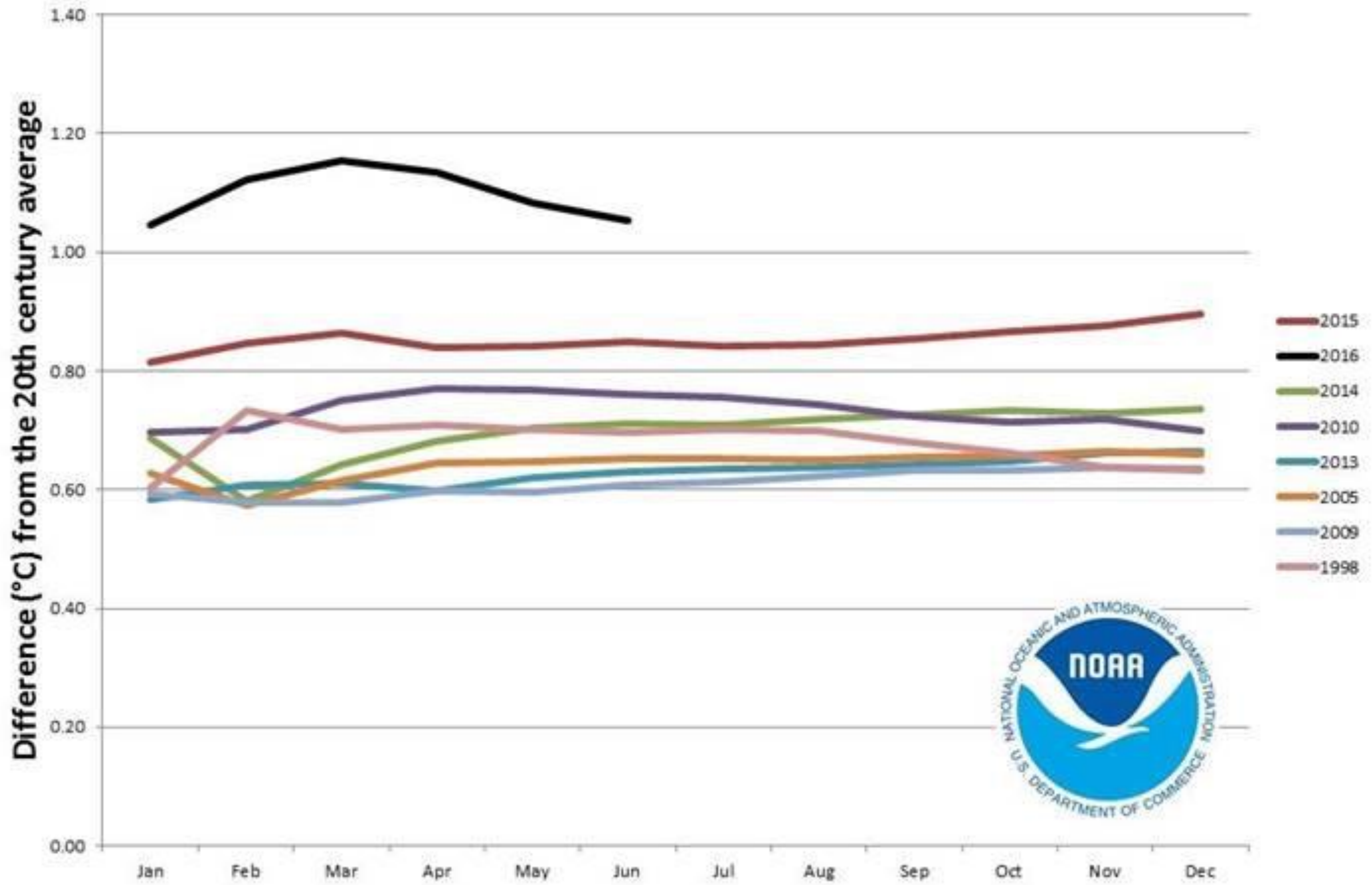



United Nations
Framework Convention on
Climate Change

350ppm

Indice de calentamiento
1960 ppm/año: 0.71

Atmospheric CO₂ at Mauna Loa Observatory

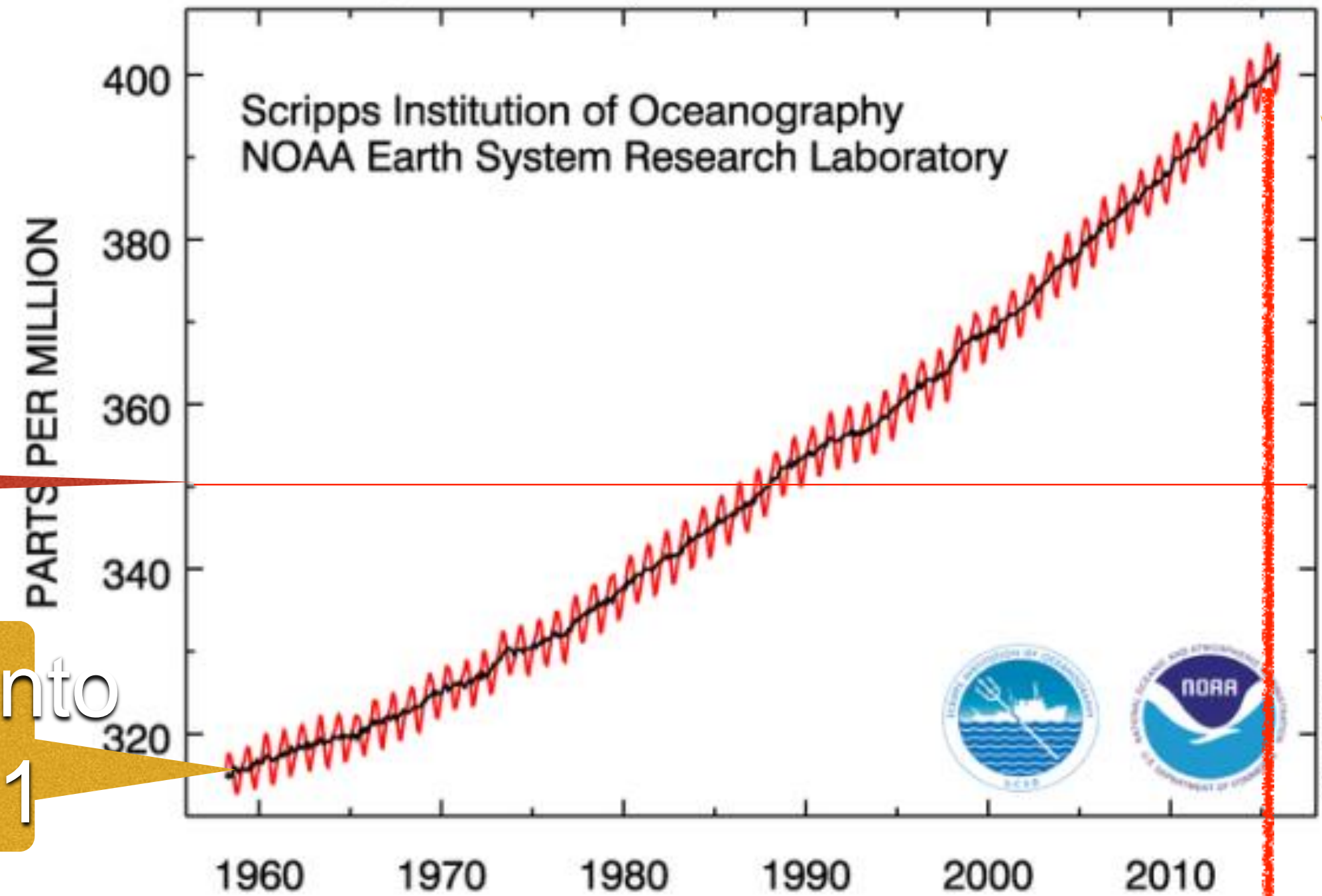

Junio 2016: 403.57 ppm

Indice de calentamiento
2015 ppm/año: 2.92

- 1979 1ra. Conf. Mundial sobre el Clima
- 1988 Creación del IPCC
- 1992 Creación de la CMNUCC
- 1995 COP 1 Berlin
- 1997 Adopción del PK
- 2005 Entra en vigencia el 1P PK
- 2007 Plan de Acción de Bali
- 2009 Acuerdo de Copenhague
- 2010 Entendimiento de Cancún
- 2011 Plataforma de Durban
- 2012 Puerta de Doha
- 2013 Varsovia
- 2014 Lima
- 2015 Paris

Políticas de desarrollo y Cambio Climático

- Bolivia se propuso una nueva visión de desarrollo entendida como el Vivir Bien desde las cosmovisiones de los pueblos indígenas. Esta visión de desarrollo, alternativo y holístico, se encuentra reflejada en la Constitución Política del Estado aprobada el 2009 y en el Plan Nacional de Desarrollo para Vivir Bien de 2006. Posteriormente, sobre todo a partir de la segunda gestión de Morales, esta propuesta es abandonada, predominando una mirada de modernización e industrialización, con el Estado como actor central.
- Plan 2025 y los trece pilares

Políticas de desarrollo y Cambio Climático

Ley 300 o Ley Marco de la Madre Tierra y Desarrollo Integral para Vivir Bien.

Compromisos de Bolivia en la COP 21 y el Acuerdo de Paris

Cumbre agropecuaria

Expansión de la frontera agrícola, hidroeléctricas, mas espejos de agua, mas modelo extractivista y mayores fuentes de emisiones de gases de efecto invernadero.

Decretos sobre áreas protegidas, ley de minería

Impactos del Modelo extractivista y el Cambio Climático

- Agua (sequias , inundaciones, contaminación)
- Energía

- Gobierno estaría llevando adelante políticas de desarrollo
- centradas en una matriz extractivista, con protagonismo de empresas
- privadas y transnacionales, sobre todo en el sector de hidrocarburos, y con
- intenciones de ampliar la frontera agrícola a costa de la selva; impulsando así
- un modelo de desarrollo que contribuye a las causas productoras del cambio
- climático en el mundo.

Corporaciones/Empresas

\$

Estado

Normas

Discurso

Extractivismo

Malas practicas

Cambio Climático

Impactos

Más vulnerabilidad

Conclusiones

- Nos enfrentamos al peor escenario
- El resultado de las negociaciones es ineficaz e irrelevante
- El estado utiliza el discurso de la Madre tierra para justificar s derecho al desarrollo
- Las políticas de desarrollo en el país están haciendo mas vulnerables a los mas vulnerables
- El modelo que impulsa el estado es insostenible e injusto.