

# Patrones de abuso de poder y restricciones a derechos de Defensores en la zona Andina

Oscar Campanini

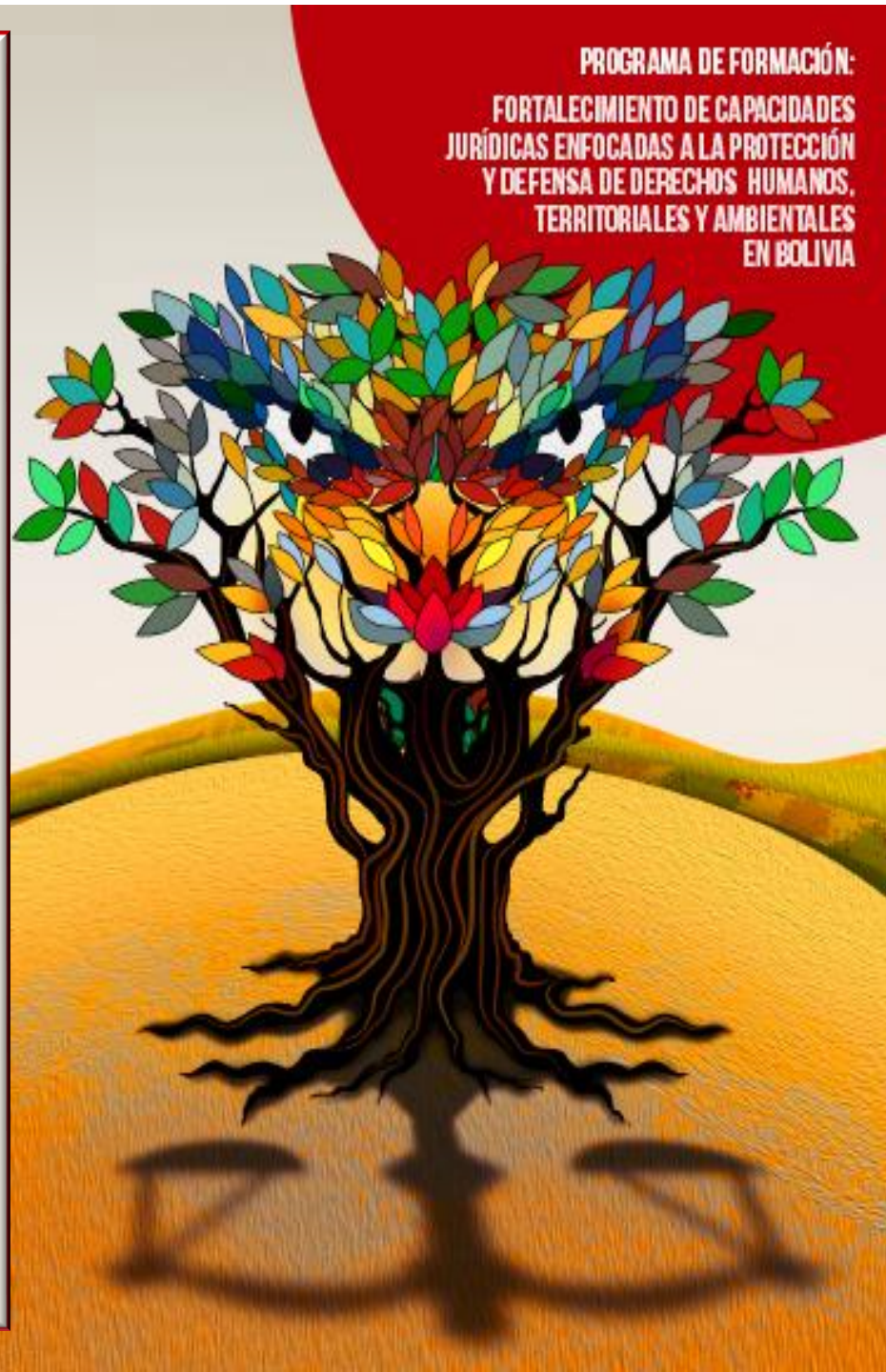

PROGRAMA DE FORMACIÓN:  
FORTALECIMIENTO DE CAPACIDADES  
JURÍDICAS ENFOCADAS A LA PROTECCIÓN  
Y DEFENSA DE DERECHOS HUMANOS,  
TERRITORIALES Y AMBIENTALES  
EN BOLIVIA



**UMSA**  
Universidad  
Mayor de  
San Andrés



**UCB**  
Universidad  
Católica Boliviana  
San Pablo



**APDHB**  
Asamblea Permanente  
de Derechos Humanos  
de Bolivia



**ICALP**  
Ilustre Colegio  
de Abogados  
de La Paz



Colectivo Ecofeminista



Centro de Documentación e Información Bolivia

# Objetivo

Contextualizar la importancia de abordar:

- Derechos humanos
- Defensores
- Abusos de poder



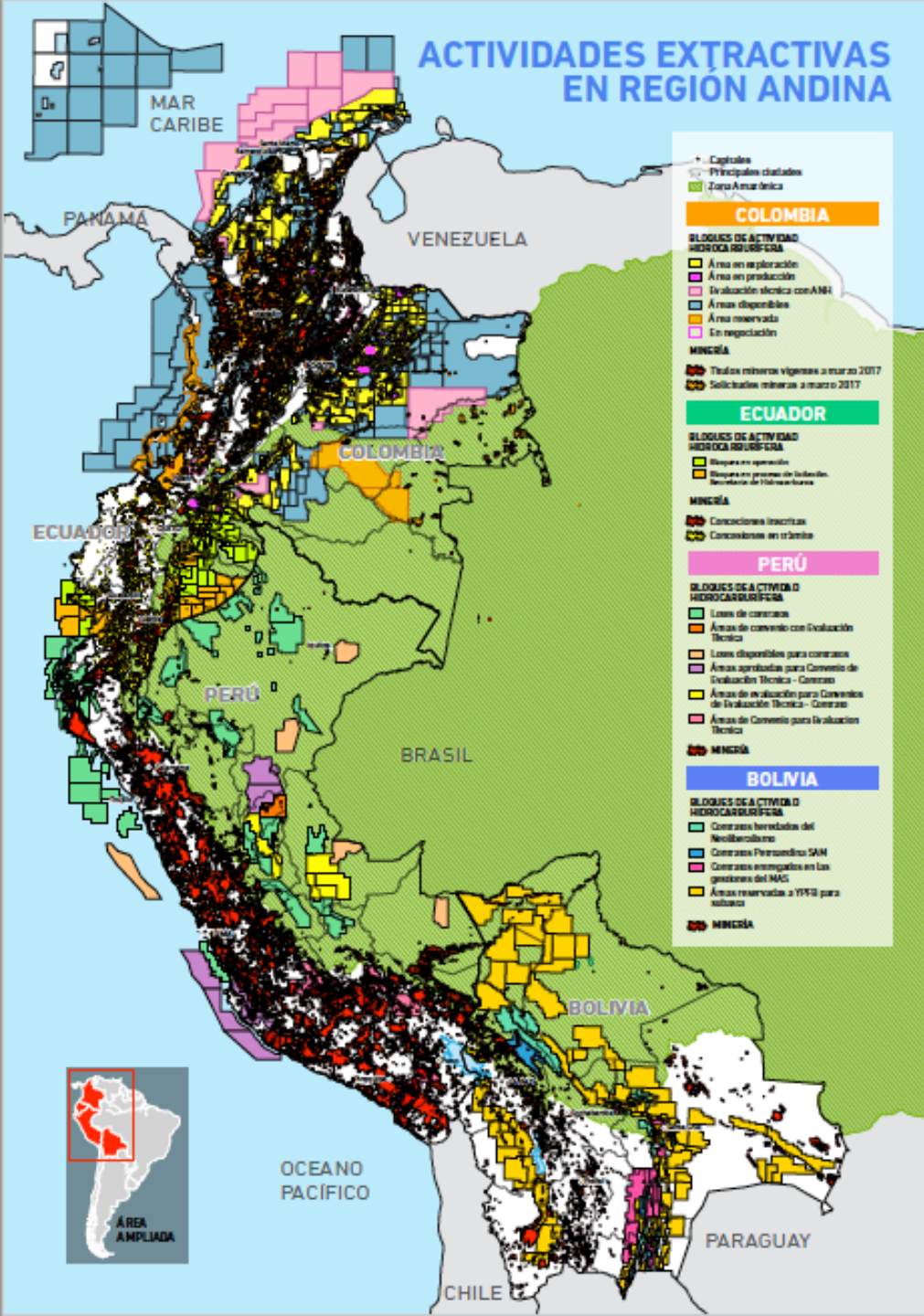

<b>País</b>	<b>Productos primarios / exportaciones totales</b>
Venezuela	95,5
Bolivia	95,1
Ecuador	91,2
Paraguay	91,2
Perú	88,5
Chile	86,2
Colombia	83,5
Uruguay	76,2
Argentina	68,8
Brasil	65,3
México	27,3

Fuente: Eduardo Gudynas 2015. En base a datos de CEPAL 2012

# Bolivia: crecimiento de las exportaciones recursos naturales

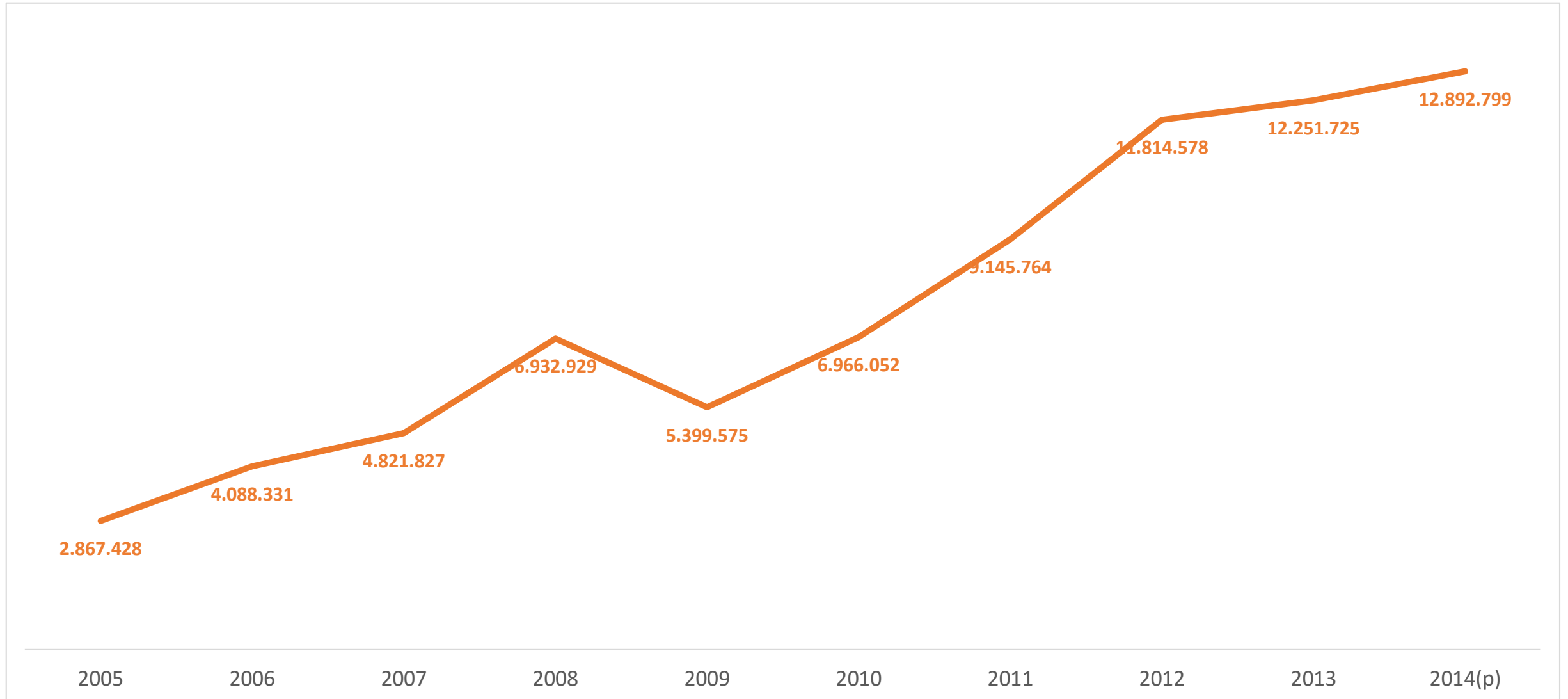



# 2006 - 2018

## La reconfiguración petrolera en Bolivia

- Áreas reservadas para YPFB
- Contratos petroleros actuales
- Nuevas áreas reservadas para YPFB a 2015
- Áreas Protegidas de Interés Nacional
- Áreas Protegidas afectadas



- ÁREAS PROTEGIDAS:**
- |                |                    |
|----------------|--------------------|
| 1. Manuripi    | 7. Cotapata        |
| 2. Madidi      | 8. Isiboro Sécore  |
| 3. Apolobamba  | 9. Tunari          |
| 4. Pilon Lajas | 10. Carrasco       |
| 5. EBB         | 11. Amboro         |
| 6. Noel Kempff | 12. San Matías     |
|                | 13. Sajama         |
|                | 14. Toro Toro      |
|                | 15. El Palmar      |
|                | 16. Kaa Iya        |
|                | 17. Otuquis        |
|                | 18. Iñao           |
|                | 19. Aguarragüe     |
|                | 20. Sama           |
|                | 21. Tariquia       |
|                | 22. Eduardo Abaroa |

Fuente: YPFB SERMAP

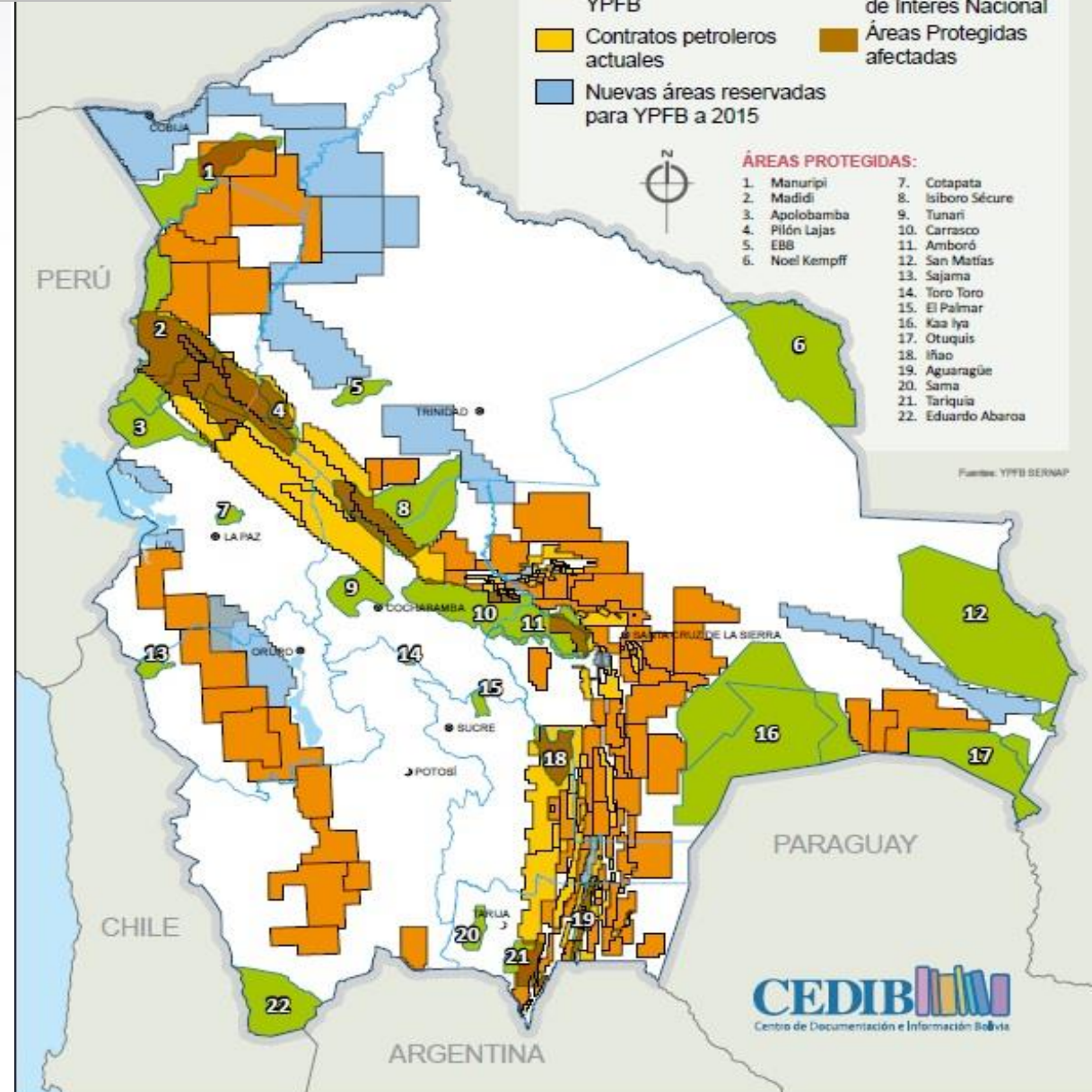

### ÁREAS PROTEGIDAS:

1. R.N. de Vida Silvestre Amazónica MANURIPI
2. PN. y A.N.M.I. MADIDI
3. A.N.M.I. APOLOBAMBA
4. R.B.T.I. PILÓN LAJAS
5. Reserva de Biósfera y Estación Biológica del Beni
6. PN. NOEL KEMPPF MERCADO
7. PN. y A.N.M.I. COTAPATA
8. T.I.P.N. ISIBORO SÉCORE
9. PN. TUNARI
10. PN. CARRASCO
11. PN. y A.N.M.I. AMBORÓ
12. A.N.M.I. SAN MATÍAS
13. PN. SAJAMA
14. PN. Toro Toro
15. A.N.M.I. EL PALMAR
16. PN. y A.N.M.I. KAA IYA del Gran Chaco
17. PN. y A.N.M.I. OTUQUIS
18. PN. y A.N.M.I. IÑAO
19. PN. y A.N.M.I. AGUARAGÜE
20. R.B. de la Cordillera de SAMA
21. R.N. de Flora y Fauna TARIQUIA
22. R.N. de Fauna Andina EDUARDO ABAROA

### OPERADORAS:

- |  |   |
|--|---|
| <span style="display: inline-block; width: 15px; height: 15px; background-color: #9b59b6; border: 1px solid black; margin-right: 5px;"></span> YPFB ANDINO     | <span style="display: inline-block; width: 15px; height: 15px; background-color: #e67e22; border: 1px solid black; margin-right: 5px;"></span> MATPETROL            |
| <span style="display: inline-block; width: 15px; height: 15px; background-color: #f1c40f; border: 1px solid black; margin-right: 5px;"></span> REPSOL YPF      | <span style="display: inline-block; width: 15px; height: 15px; background-color: #34495e; border: 1px solid black; margin-right: 5px;"></span> PETROBRAS            |
| <span style="display: inline-block; width: 15px; height: 15px; background-color: #3498db; border: 1px solid black; margin-right: 5px;"></span> PLUSPETROL      | <span style="display: inline-block; width: 15px; height: 15px; background-color: #0070c0; border: 1px solid black; margin-right: 5px;"></span> PETROBRAS ENERGY     |
| <span style="display: inline-block; width: 15px; height: 15px; background-color: #8e44ad; border: 1px solid black; margin-right: 5px;"></span> BG BOLMIA       | <span style="display: inline-block; width: 15px; height: 15px; background-color: #f39c12; border: 1px solid black; margin-right: 5px;"></span> TOTAL                |
| <span style="display: inline-block; width: 15px; height: 15px; background-color: #e91e63; border: 1px solid black; margin-right: 5px;"></span> CANADIAN ENERGY | <span style="display: inline-block; width: 15px; height: 15px; background-color: #f39c12; border: 1px solid black; margin-right: 5px;"></span> VINTAGE              |
| <span style="display: inline-block; width: 15px; height: 15px; background-color: #92d050; border: 1px solid black; margin-right: 5px;"></span> YPFB CHACO      | <span style="display: inline-block; width: 15px; height: 15px; background-color: #e91e63; border: 1px solid black; margin-right: 5px;"></span> ÁREAS EN EXPLOTACIÓN |
| <span style="display: inline-block; width: 15px; height: 15px; background-color: #e67e22; border: 1px solid black; margin-right: 5px;"></span> DON WONG        |   |

Fuentes: YPFB 2012, SERMAP, Leyes y Decretos Supremos

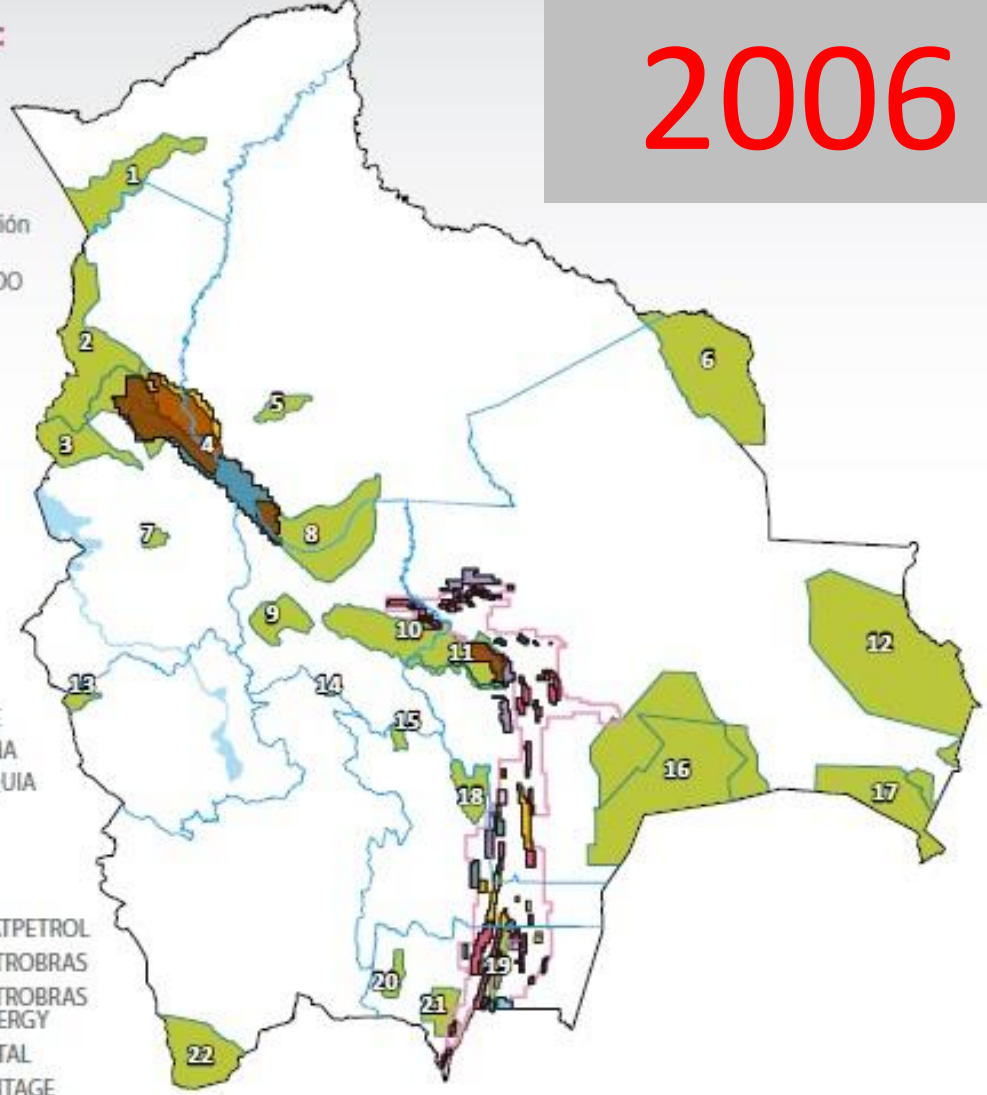

MAPA 4:

### Reserva y adjudicación de áreas de interés hidrocarburífero y Tierras Comunitarias de Origen (TCOs)

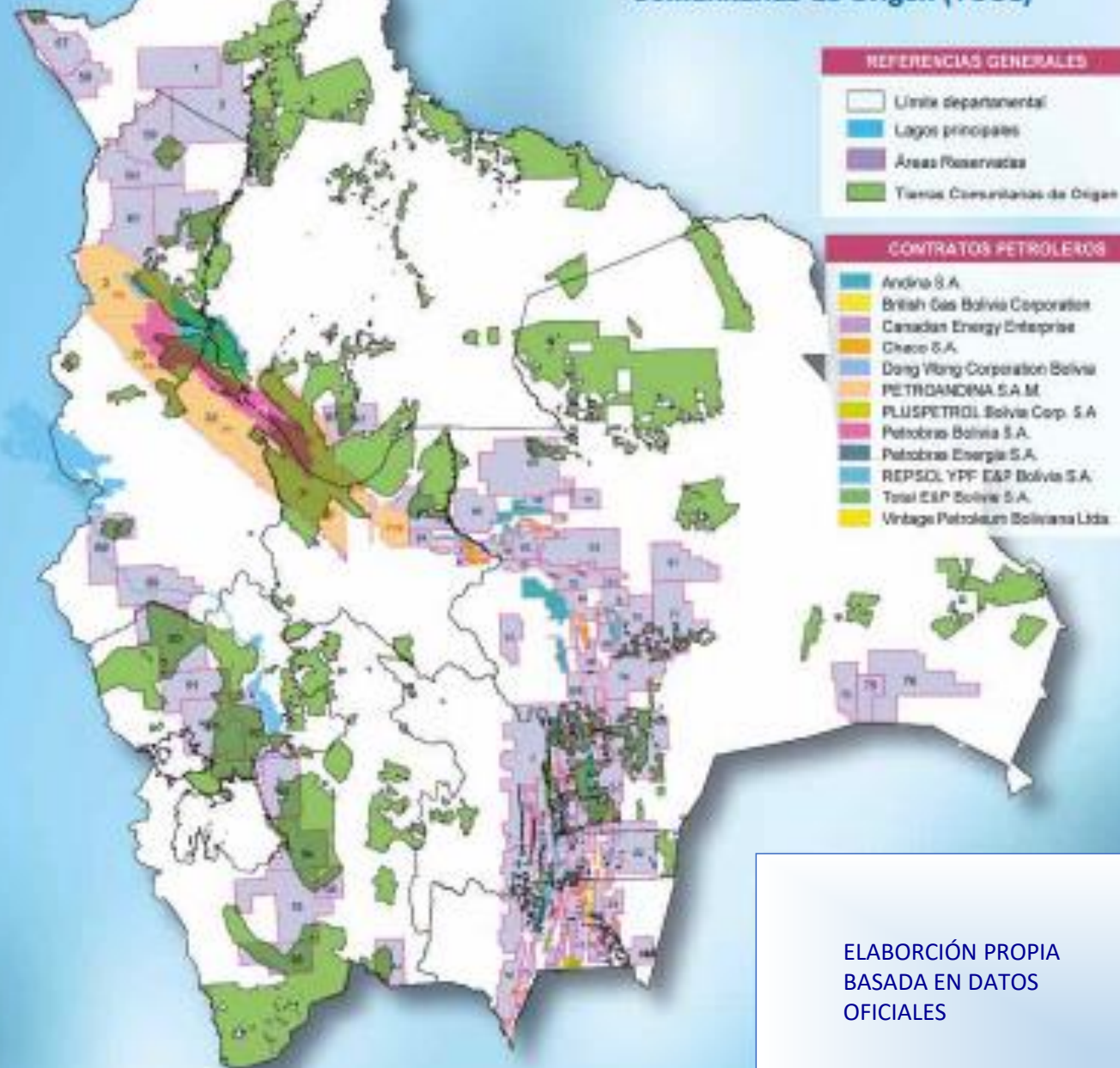



## Bolivia:

# Pueblos indígenas afectados por nuevas actividades hidrocarburíferas

TERRITORIOS INDÍGENAS - AS	CON AFECTACION	SIN AFECTACION
Leco de apolo	✓	
Leco Larecaja	✓	
Moseten	✓	
San Jose de Uchupiamona	✓	
Tacana I	✓	
Pilón Lajas	✓	
Tacana III	✓	

# Sub regiones Chapare Moxos

TERRITORIOS INDÍGENAS	CON AFECTACION	SIN AFECTACION
Chiman	✓	
Moxeño Ignaciano TIMI		✓
Multietnico TIM	✓	
Tipnis	✓	
Yuracaré y Yuki	✓	
Yuracaré trinitario el pillar	✓	



# Sub región Chaco

TERRITORIOS INDÍGENAS	CON AFECTACION
Charagua norte	✓
Charagua sur	✓
Isoso	✓
Iupaguasu	✓
Kaaguasu	✓
Kaami	✓
Kaipipendi korovaicho	✓
Takovo mora	✓
Alto Parapeti	✓

# BOLIVIA: CENTRALES HIDROELÉCTRICAS

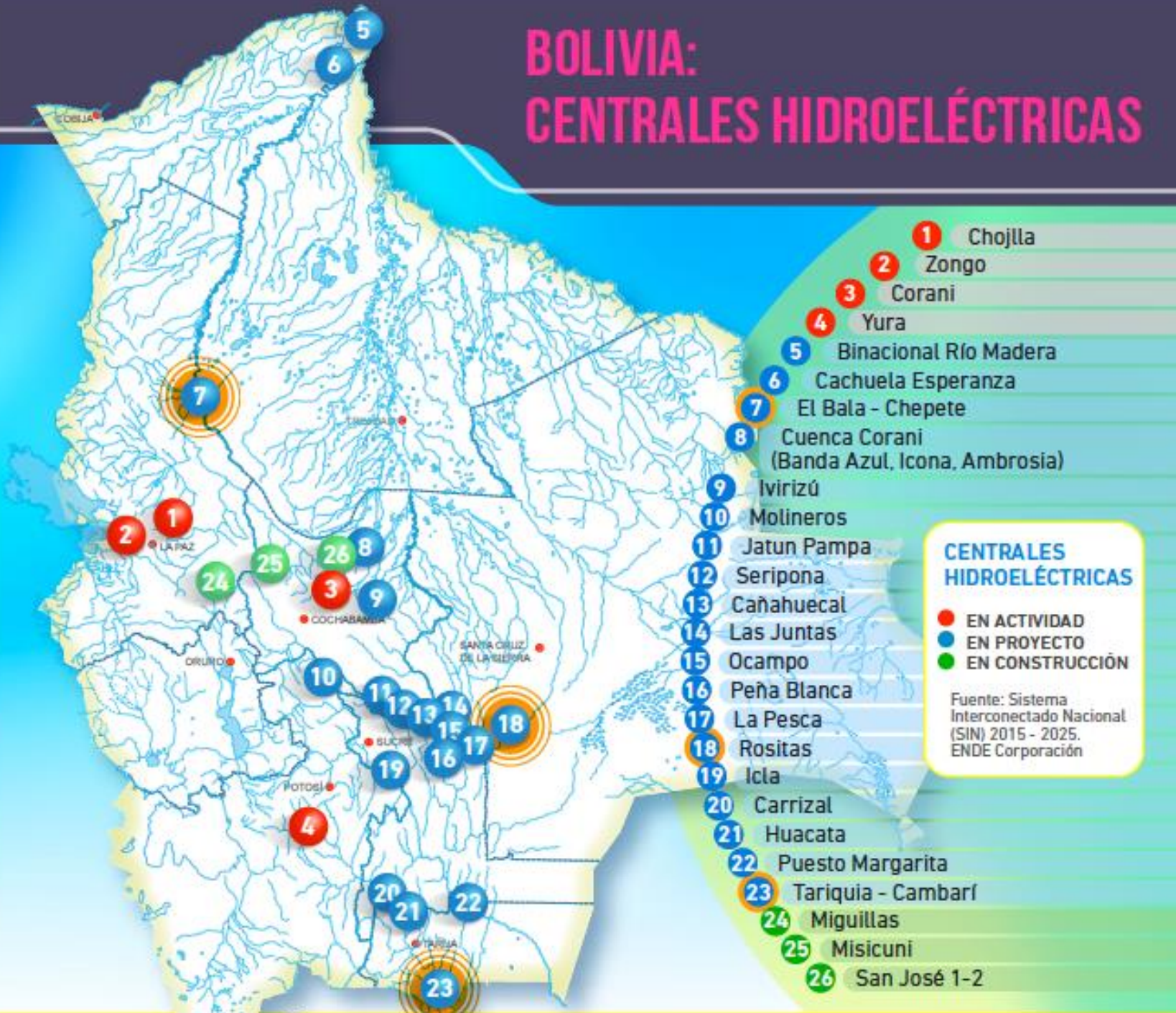

22

nuevas

hidroeléctricas



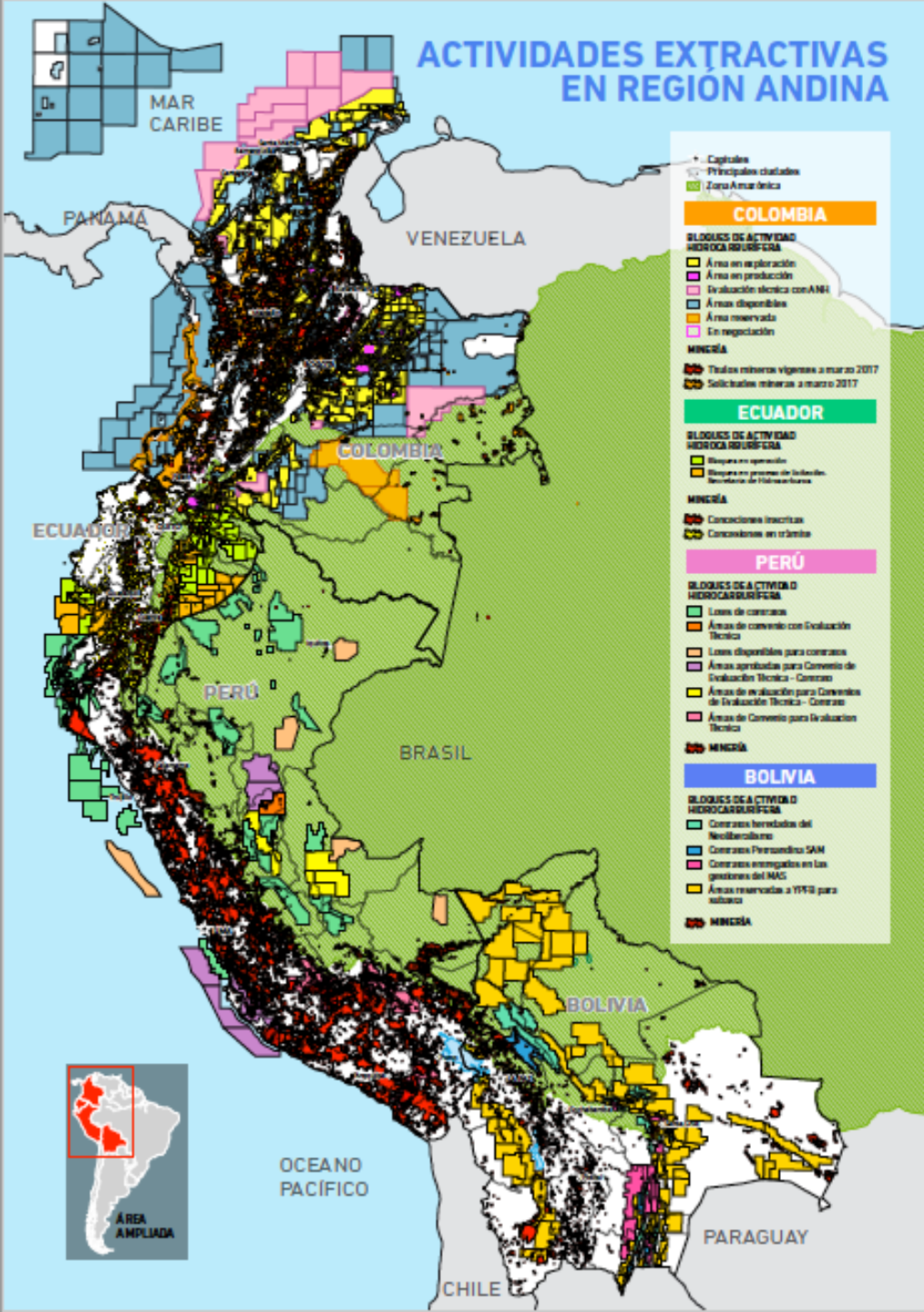

# EXTRACTIVISMOS

# DERECHOS

Ambientales

Información

Territoriales

Participación

Salud

Justicia

A la vida





“ ... la CIDH quisiera enfatizar en este punto que la información recibida da cuenta de que estamos ante una multiplicidad **de impactos profundos** y que alcanzan ámbitos muy distintos como el ambiental, territorial, espiritual, de salud y vida misma de los pueblos y comunidades [...] Asimismo, destaca que a los impactos inherentes a la actividad misma, **se suman vulneraciones de derechos humanos adicionales, vinculadas al proceso de defensa de derechos, como la persecución, criminalización y preocupantes situaciones de violencia** ”

# Derechos

- En el espacio local donde se realizan estas actividades
- Pero además existen transformaciones más allá de esos espacios que afectan al conjunto de la población
  - Ejemplos:
    - Áreas protegidas (MADIDI, PNC, PNT, RNFFT)
    - Normativa ambiental (DS 3549 del 1/5/2018, caso exploración y pozos inyectores de agua de formación)

# Defensores de Derechos Humanos, territoriales y ambientales

“El término ‘**defensores de los derechos humanos ambientales**’ hace referencia a las personas y los grupos que, a título personal o profesional y de forma pacífica, se esfuerzan por proteger y promover los derechos humanos relacionados con el medio ambiente, en particular el agua, el aire, la tierra, la flora y la fauna. Los derechos ambientales y sobre la tierra están interrelacionados y a menudo son inseparables. (...) Con respecto al ejercicio del derecho a proteger los derechos ambientales y sobre la tierra, en el artículo 1 de la (...) Declaración sobre los Defensores de los Derechos Humanos se afirma, además, que **‘toda persona tiene derecho, individual o colectivamente, a promover y procurar la protección y realización de los derechos humanos y las libertades fundamentales en los planos nacional e internacional’** ”



# Vulneración de derechos de defensores

- Defensa de derechos y los defensores de derechos se convierten en un “obstáculo”
- Acciones que afectan y vulneran derechos de los propios defensores
  - Señalamientos, Estigmatización
  - Judicialización, criminalización

# Abuso de poder

- **Incumplimiento** del Estado de sus responsabilidades como titular de obligaciones y de las empresas extractivas como titulares de responsabilidades frente a las comunidades quienes son reconocidos como titulares de derecho en el marco del derecho internacional de DDHH.
- **Patrones:** “conductas, acciones, omisiones, la producción de normas e instituciones, de discursos y relaciones” que vulneran derechos de forma sistemática y progresiva en cada uno de los casos y países andinos.

EN BENEFICIO DE  
LAS EMPRESAS Y  
SUS PROYECTOS

- Las declaratorias de interés nacional y de utilidad pública
- Protección militar y policial de las empresas extractivas
- Beneficios administrativos, comerciales y tributarios
- Normas que regulan los estados de excepción a favor de las empresas

ABUSO DEL  
PODER A TRAVÉS  
DE LAS NORMAS

- Restricciones a la participación política
- Regresividad en la protección jurídica de tierras campesinas, territorios indígenas y de ecosistemas
- La acusación de “amenaza a la seguridad” y la criminalización a defensores ambientales y territoriales
- La impunidad en los ataques a defensores
- Ausencia de sistemas de prevención y protección efectivos para defensores

EN CONTRA DE LAS  
COMUNIDADES, LOS  
ECOSISTEMAS Y LOS  
DDHTA

Intereses  
económicos  
restringen los  
Derechos  
Humanos

Normas  
privilegian y  
anteponen las  
inversiones a la  
protección de  
los Derechos.



**AISLAMIENTO DE  
LAS POBLACIONES  
AFECTADAS Y DE  
DDHTA**

- **ESTIGMATIZACIÓN Y SEÑALAMIENTOS PÚBLICOS:**  
Inferiorizantes y crueles  
De ser criminales comunes  
De pertenecer a grupos desprestigiados o históricamente perseguidos  
De ir en contra de los intereses de las mayorías
- **INVISIBILIZACIÓN:**  
Omitir información clave  
No interlocutar con las comunidades  
Negación de alternativas y dinámicas locales

**EL ABUSO DEL  
PODER A TRAVÉS  
DE LOS DISCURSOS**

**MAGNIFICAR EL  
EXTRACTIVISMO**

- **DISTRACCIÓN:**  
Apropiarse de particularidades locales  
Selección de información hiperbólica  
Mentir (pánico económico, negación o minimización de afectaciones ambientales, sociales y culturales)

**Construcción de  
enemigo interno,  
opuesto al  
desarrollo y  
progreso de las  
mayorías, a  
quien hay que  
derrotar.**





Reducción del espacio cívico.  
La toma violenta de sedes sociales y el desconocimiento de los líderes como interlocutores válidos.  
Judicialización de líderes y manifestantes.